

FINE spol. s r.o. Závěrka 12,Praha 6,169 00		Registro de pozo		HPW 401	
Proyecto: Ingeniería y estudio geológico - edificio de apartamentos					
ID del Proyecto:	2018_A-017	Anexo no.:	B/1	Equipo de perforación: ROTAMEC	
Ubicación:		Prague		Profundidad total: 17,00 m	Ubicación de Perforación:
Fecha de inicio:	19.02.2018	Perforador:	José Hernandez		Coordenada X: 1039742,80
Fecha de fin:	19.02.2018	Documento por:	Juan Perez		Coordenada Y: 745182,14
Escala:	una página			NF continua: 6,80 m	Coordenada Z: 214,57 m

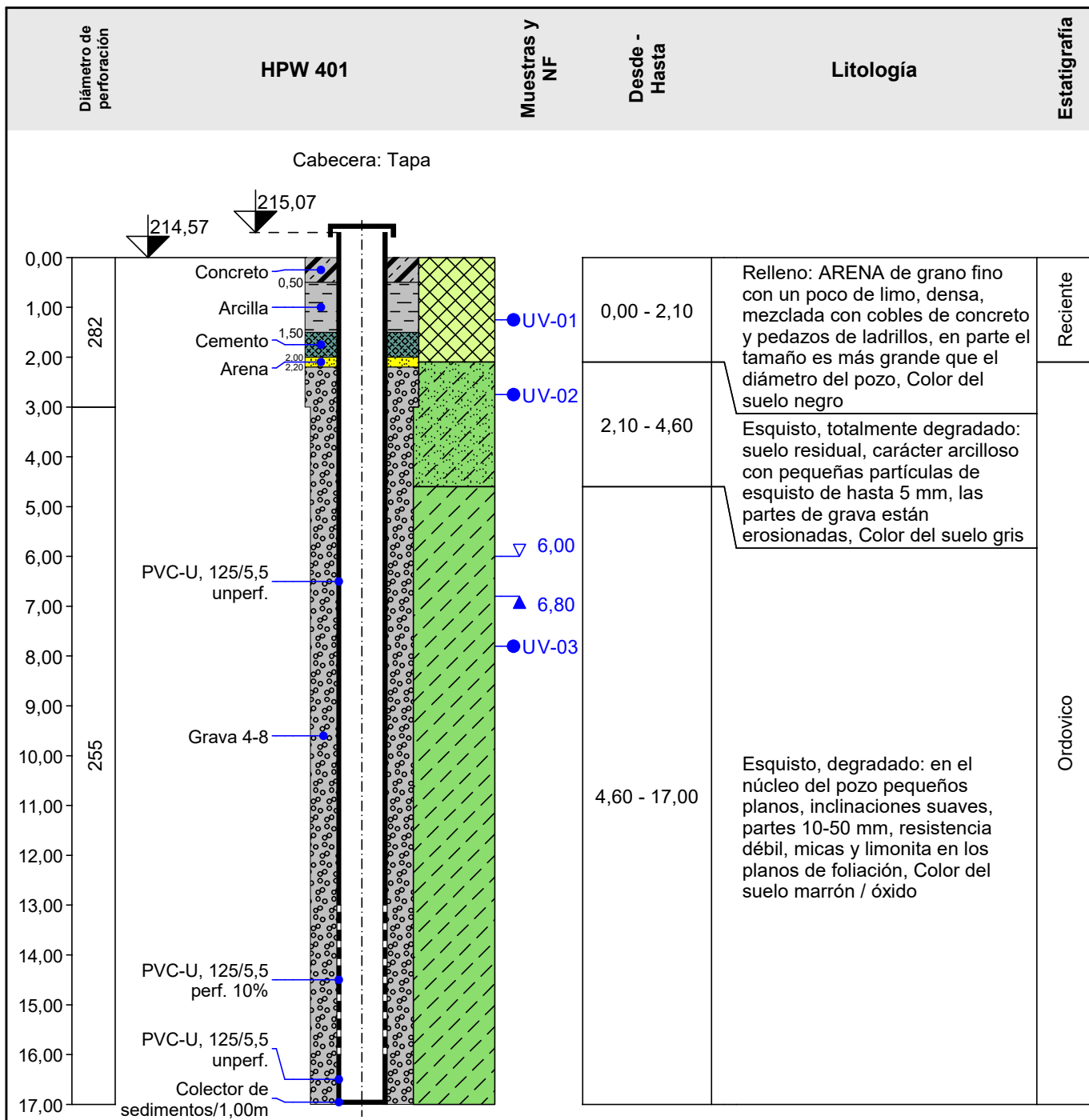

Símbolo:

- ▽ NF Medido durante la perforación
- ▲ NF estable
- análisis químico completo